



## Lugares y medios de pago tarifas T1

### Centros de Pago Externos

- Banco Nación
- Caja Popular de Ahorros
- Banco Macro
- Banco Santiago del Estero
- Pago Fácil
- Rapipago

Si ha vencido el plazo de la fecha de corte del suministro, podés cancelar tu factura de energía en los siguientes Pago Fácil (solo en efectivo):

- **Hipermercado Libertad II. Dirección: Emilio Castelar y Suipacha - San Miguel de Tucumán.**
- **Hipermercado Carrefour. Dirección: Catamarca 1116 - San Miguel de Tucumán.**
- **Carrefour Market Yerba Buena. Dirección: Avenida Aconquija 1591- Yerba Buena, Tucumán.**

### Otros centros de pago

#### PagoMisCuentas

- Ingresando a la web de **PagoMisCuentas.com**
- Accediendo a través del home banking de tu banco que pertenezca a la Red Banelco.

#### Link Pagos

- Ingresando a **LinkPagos.com.ar**
- Por medio del home banking de tu banco asociado a la Red Link.

#### Mercado Pago

Accediendo a la sección "pagar mis servicios".

#### Pago EDET

Luego de **crear un usuario e ingresar a nuestra web**, podés pagar tu factura de energía y facturas por otros conceptos con tarjeta de crédito o débito, a través del **Botón de Pago EDET**. Podés ingresar escaneando el siguiente código.



[www.edetsa.com](http://www.edetsa.com)

EDET S.A - Empresa de Distribución Eléctrica de Tucumán S.A.

# COMO PAGAR

DESDE NUESTRA PAGINA WEB

**EDET** PAGO EDET

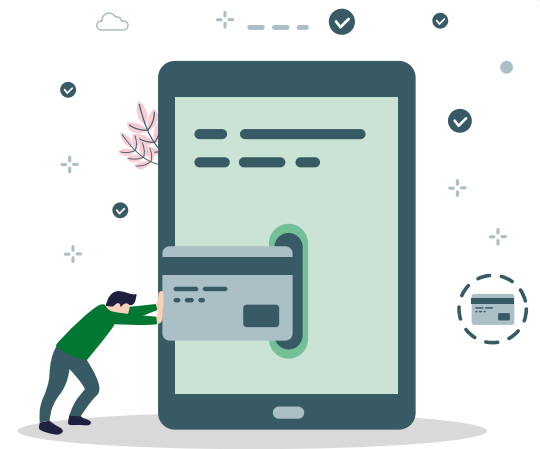

**EDET**

## ¿Cómo pago online mi factura de energía?

Ingresá a [www.edetsa.com](https://www.edetsa.com) desde cualquier dispositivo conectado a internet.

<https://www.edetsa.com>

Una vez adentro de la página, presioná el botón **Ver y Pagar Factura** que encontrarás abajo de la imagen principal.



VER Y PAGAR  
FACTURA

Ingresá tu número de servicio, Activá el recuadro de reCaptcha y presioná **Consultar**.

Nº de servicio



CONSULTAR

Confirmá los datos de tu factura a cancelar y presioná **Pagar**.

VER

PAGAR

DESCARGAR

Elegí el tipo de tarjeta crédito/débito y Seleccioná la cantidad de cuotas. Luego presioná **Pagar**.

Elegí la empresa de la tarjeta:

Elegir el Medio de Pago

Cantidad de cuotas

Elegí una opción\*

Total a pagar **\$660,00**

Cancelar

PAGAR

Elegí la tarjeta con la que querés abonar y luego cargá los datos de tu tarjeta.

Por favor seleccionar la tarjeta habilitada

Empresa  
VISA VISA

VISA

Número de tarjeta

Titular

Válida hasta (mes)  Válida hasta (año)  Código de verificación de la tarjeta

Presioná "Adelante" para finalizar la operación. Aguardá mientras se realiza la transacción de pago.

CANCELAR

ADELANTE



El pago se ha realizado con éxito.

Presioná la flecha y descargá el comprobante de pago

Descargar



Por último, visualizá y guardá el comprobante que valida el pago

### First Data PAGO DE EDET

Fecha	Hora
07/04/2020	13:24

Identificación	XXXX
Por un importe de	\$660,00
Tarjeta de Crédito	VISA ...000X
PAGO FACTURA	xxxxxxxxxxxx

COMPROBANTE DE PAGO VÁLIDO CONSERVELO

**EDET**